EL FARO
de Gozón y Carreño

www.elfaro.as

Número 149. Octubre 2017
Precio: 1,20 euros

PERIÓDICO INDEPENDIENTE DE LA COMARCA DEL CABO PEÑAS

Los concejales muestran sus bienes

La mayoría de ediles de la Corporación de Carreño adelanta los datos que se publicarán en la web municipal «a final de mes» Página 15

Alumnos del colegio San Félix hacen el popular baile maorí que les enseñó la luanquina Berta García. (LORENA VENTURA) Página 36

SUMARIO

GOZÓN

Guerra de expedientes

Un edil socialista quiere clarificar la legalidad de la casa del portavoz del PP, tras ponerse en duda la construcción de un muro

Página 5

CARREÑO

Acude a objetos perdidos a recuperar un maletín con droga

Página 16

La haka llega a Peñes

Los alumnos de la Comarca se inician en el popular baile con una iniciativa de la Fundación Princesa de Asturias

La ampliación del geriátrico, paralizada por el informe de Sindicatura de Cuentas

El alcalde quiere aclarar la prórroga de la concesión de 30 a 50 años Página 3

Las amenazas de muerte a la alcaldesa, a juicio en noviembre

Los hechos se remontan al Pleno de abril de 2016 cuando una mujer enfureció al escuchar que la regidora no se negaba a recibirla y dijo: «La mato. Que se oiga bien. Te mato» Página 18

Los integrantes de la nueva entidad. (A. HERRERUELA) Página 34

Candás estrena club de patinaje

El Consistorio de Gozón contrata un servicio de atención a gitanos

El objetivo es ejecutar el proyecto «Accediendo a vivienda» Página 9

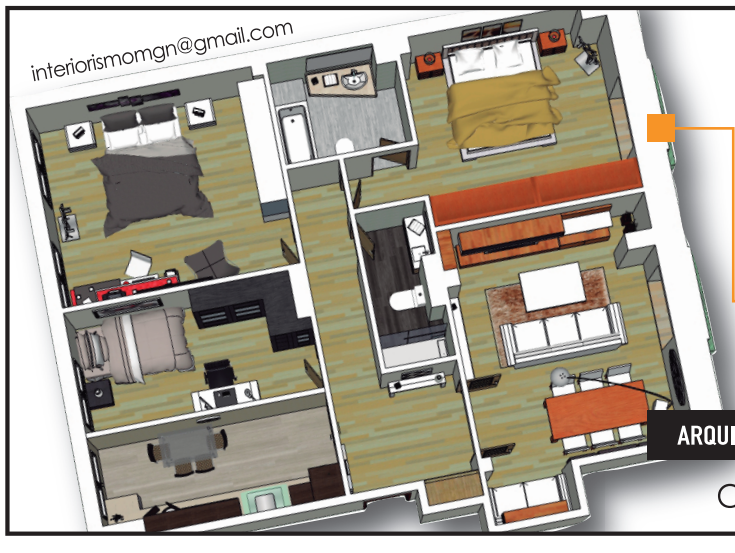

¡GRAN OPORTUNIDAD EN EL CENTRO!

93 metros cuadrados útiles en el centro. Edificio El Palacio ubicado en Braulio Busto, 4. Con ascensor. Tiene 4 habitaciones, pero puede transformarse en 3 muy espaciosas.

Precio 120.000€

Recreación en 3D de una reforma a bajo coste.
¡Consulta presupuesto! Por mucho menos de lo que piensas

Asesoramos forma de pago

INTERIORISMO
www.interiorismomgn.com

Síguenos en:

ARQUITECTURA | INTERIORISMO | GESTIÓN INMOBILIARIA | ASESORAMIENTO

C/ Ramón y Cajal, 4 bj. Candás (Carreño) • Móvil: 680 622 045 • Fijo: 984 297 622